



## ZATERDAG 23 JULI - Lelystad

Watersport Vereniging Lelystad/Houtribhaven

Houtribhaven 2

8242 PC Lelystad

t: 0320 260 424

m: 06-23403902

f: 0320 262 005

e: [havenmeester@wvlelystad.nl](mailto:havenmeester@wvlelystad.nl)

Havenmeester: Peter Frijling

Geboekt/bevestigd: 5-7





## ZONDAG 24 JULI - Nagele

### Schokkerhaven

Schokkerhaven 2,

8308PX Nagele

t: 0527-652797

m:

e: [info@jachtservice.com](mailto:info@jachtservice.com)

W: <http://www.wsv-schokkerhaven.nl/marina.html>

havenmeester: Lida van Kralingen

Geboekt/bevestigd: ja / 22-6





## MAANDAG 25 JULI - Kampen

### Adresgegevens:

Wsv Buitenhaven

Havenweg 1

8262 BZ Kampen

t: 0031 (0)38 33 235 33

e: [info@wsvdebuitenhaven.nl](mailto:info@wsvdebuitenhaven.nl)

Havenmeester: Wiebe Muizelaar

e: [8262bz1@hetnet.nl](mailto:8262bz1@hetnet.nl)

Geboekt/bevestigd: ja / 4-7

## Havens



De watersportvereniging beschikt over 2 havens. De oude buitenhaven en de nieuwe oude buitenhaven. Tussen beide havens ligt de Koggewerf.

Links een bovenaanzicht van de nieuwe oude buitenhaven, die het meest stroomafwaarts is gelegen. In deze haven hebben de leden van de vereniging een vaste ligplaats. De haven is echter gewoon toegankelijk voor passanten. Voorts is er een hefkraan en een vuilwaterstation geplaatst. In de ingang van de haven is een dieseloliepomp voor gebruik aanwezig. Op of nabij alle ligplaatsen is een stroom aansluiting geplaatst. Drinkwaterslangen zijn op verschillende plaatsen voor gebruik gereed.



Meer richting het centrum, net om de hoek van de bovenvermelde haven, is de oude buitenhaven gelegen. Hier ligt ook de Kamper Kogge. Op deze foto ligt de haven vol met zeiljachten tijdens een lang weekend van de LM club.

Deze haven is een echte passantenhaven. De haven wordt verschillende malen per jaar gereserveerd voor club en verenigings tochten. Het is niet ongebruikelijk dat er 30 tot 40 dezelfde vaartuigen liggen. Ook in deze haven zijn alle faciliteiten, zoals stroom en water beschikbaar.

Onze havenmeesters Wiebe Muizelaar en Arnold de Gunst ontvangen u graag, ook voor een kopje koffie in de kantine!

mail info havenmeester: [8262bz1@hetnet.nl](mailto:8262bz1@hetnet.nl)

**Voor algemene informatie mail naar; [info@wsvdebuitenhaven.nl](mailto:info@wsvdebuitenhaven.nl)**



## DINSDAG 26 JULI - Elburg

Lokatie onzeker

Gemeentelijk Havenkantoor

Havenkade 1,

8081GP Elburg

t: 0525-682100

m: 06-51490030

havenmeester: Albert Bosman

Geboekt/bevestigd: 5-7 /

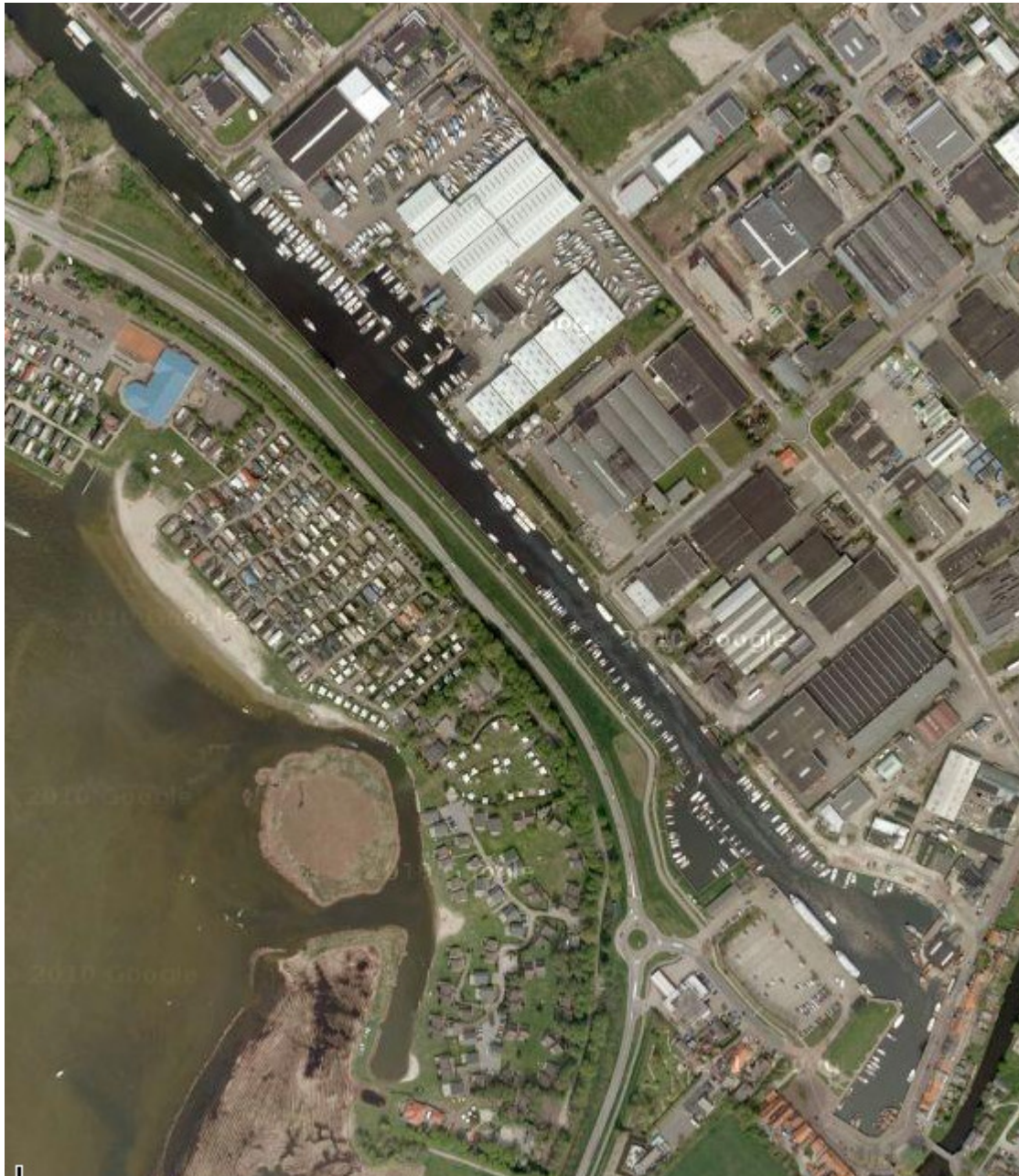



Alternatief? Elburg  
Jachtcenter Elburg BV  
J.P. Broekhovenstraat 23  
8081 HB Elburg  
Tel. : +31 (0) 525 68 28 00  
Fax.: +31 (0) 525 68 45 18  
w: [www.jachtcenter.nl](http://www.jachtcenter.nl)  
el: [info@jachtcenter.nl](mailto:info@jachtcenter.nl)



Jachtcenter Elburg is te bereiken via:

- \* A28 afslag 't Harde
- \* A50 afslag Heerde-Epe

<http://www.jachtcenter.nl/jachthaven.php>

#### **Jachthaven**

Hoewel Jachtcenter Elburg gespecialiseerd is in winterstalling voor uw boot kunt u uiteraard uw boot ook in de zomer bij ons aanleggen. Als passant of u reserveert een vaste ligplaats. De jachthaven is prachtig gelegen aan de randmeren en in één van Nederlands meest bezienswaardige oude stadjes: Elburg. Er zijn diverse bedrijven gevestigd. Van een sloopwerker tot een scheepsmonteur, van een scheepsbetimmeraar tot een watersport winkel. Tevens is er een gezellige kantine gevestigd. U kunt hier genieten van een hapje en een drankje op het zonnige terras of binnen in het sfeervol ingerichte restaurant.

Douches/voorzieningen??



## WOENSDAG 27 JULI - Harderwijk

### Gemeentehaven Harderwijk **niet definitief**

Strandboulevard Oost

Havendienst Visserhaven Lelyhaven Lorenhaven Havenmeester

Havendam 56/A,

3841AA Harderwijk

t: **0341-411339**

Midden in het centrum van Harderwijk, nabij Dolfinarium, en VVV kantoor, parkeerplaatsen aanwezig

**Bereikbaarheid vanaf het water** Wolderwijd naast het Dolfinarium in het centrum van Harderwijk, vanaf het Veluwemeer door het aquaduct.

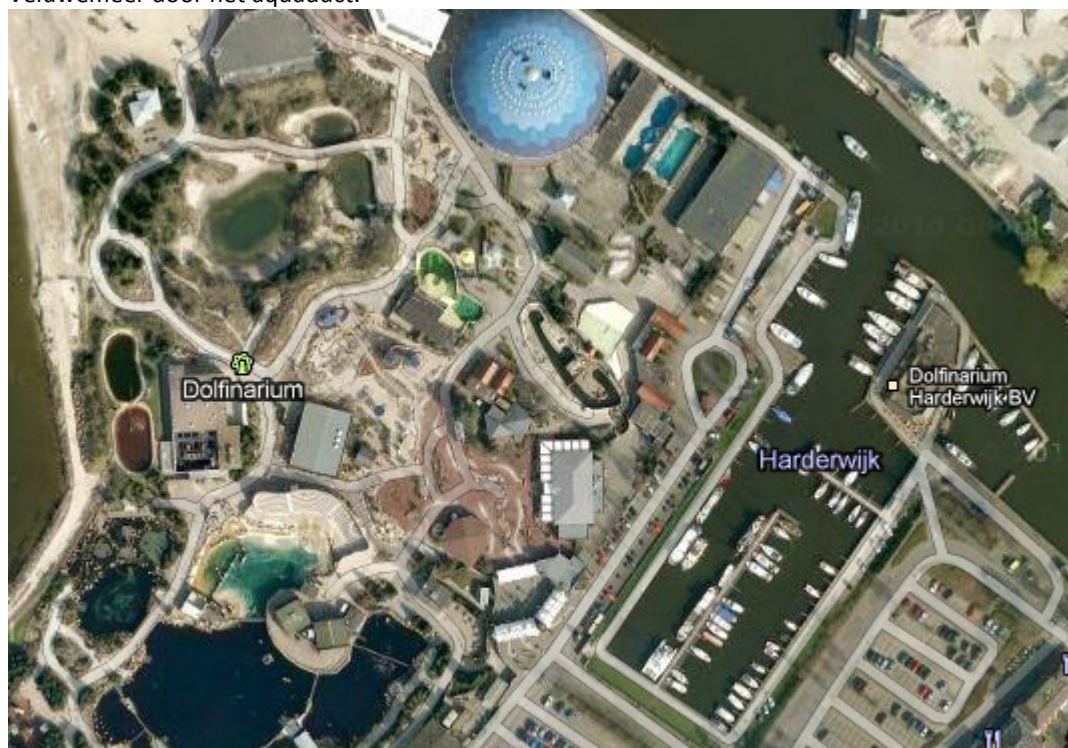

### Alternatief??

Jachthaven de Knar

Watersportvereniging Flevo,

Jachthaven De Knar,

Flevoweg 100, 3846 AZ Harderwijk.

Tel. havenmeester: 0341-423271

Tel. clubhuis: 0341-414542

Tel. secretaris: 0341-418975

Postadres: Postbus 333, 3840 AH Harderwijk.

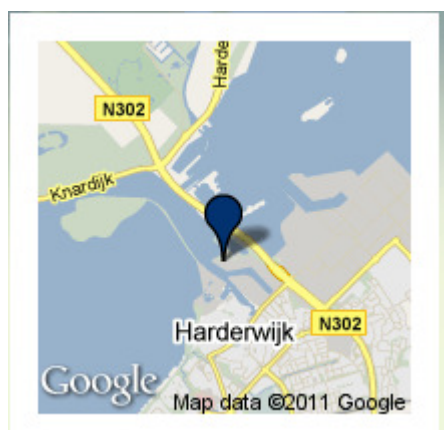



De jachthaven is van twee kanten via het water te bereiken. Een van deze twee mogelijkheden is om via het Veluwemeer over het Aquaduct in de richting van Harderwijk te varen. Net nadat we het Aquaduct doorvaren zien we aan bakboord de geul naar de jachthaven. De andere aanvaarmogelijkheid is door de Nijkerkersluis en daarna via het Nijkerkernauw en het Wolderwijd richting Harderwijk. Nadat we de lange strekdam gevolgd hebben zien we aan bakboord de geul naar de jachthaven

***Invaart tot de jachthaven.***

Door deze plaatsing is onze haven uit alle richtingen bescherming bied. Aan de buitenkant ziet u links de golfbreker die ervoor zorgt dat in de haven geen hinderlijke golven ontstaan. Aan de rechterkant ziet u nog net een kade.

**Het havenmeesterechtpaar.**

Het havenmeesterechtpaar, Kosja en Erry Sardijn, zijn als gastvrouw en gastheer door w.v. Flevo aangesteld om u te verwelkomen en u "thuis" te laten voelen in onze jachthaven De Knar.



## DONDERDAG 28 JULI - Zeewolde

Jachthaven Wolderwijd / Bonshaven

Strandweg 125,  
3891AJ Zeewolde

t: **036-5221220**

e: [havenkantoor@wolderwijd.nl](mailto:havenkantoor@wolderwijd.nl)

havenmeester: Jannet Walet

Geboekt/bevestigd: ja / 27-6



Er zijn 2 havens:

1. Bonshaven
2. Bolhaven

**Ik vermoed dat we gaan liggen in de Bonshaven?**



## VRIJDAG 29 JULI - Zeewolde

Jachthaven de Eemhof  
Slingerweg 9  
3896 LD Zeewolde  
Nederland

t: **036 522 85 21**

f: 036 522 89 48

e.: [info@jachthaven-eemhof.nl](mailto:info@jachthaven-eemhof.nl)

w: <http://www.jachthaven-eemhof.nl/>

Contactpersoon: Margrieta Vedder

Geboekt/bevestigd: ja / 21-6



NB.: Voor de liefhebbers van markten:

Zaterdags is het markt in Spakenburg. Er vaart dan tussen 8:00 en 16:00 u een veerdienst tussen de Eemhof en Spakenburg. Echte marktliefhebbers willen dan misschien een dagje langer blijven in de Eemhof. Verlengen wel zelf regelen met de havenmeester. Op zondag is de mooie super van de Eemhof open.

---

[Zeilkotter de Zuidwal](#) vaart - het hele jaar door! - 's winters op **donderdag** en **zaterdag** tussen de Eemhof en Spakenburg. Naast donderdag en zaterdag: ook nog extra op **dinsdag** - alleen in de zomer - van 1 april tot 1 november.

Afvaart Spakenburg: v.a. **10.30 u** - om **15.30 u.** de laatste.

De kajuit is gezellig ingericht, zeer comfortabel en indien noodzakelijk : verwarmd!

Volwassen retour € 8,00 p.p.

Kinderen retour € 5,00 p.p.

Fiets enkeltje € 5,50 p.p.

---

### Jachthaven De Eemhof met bus bereikbaar

**Vanaf 30 mei 2010 is het mogelijk om met de bus naar Jachthaven De Eemhof te komen. Buslijn 160 van Connexion rijdt van Almere Stad station centrum naar Nijkerk station en stopt bij de ingang van Center Parcs.**

Het gaat in eerste instantie om een proef tot september 2011 om te kijken of er voldoende belangstelling is om de bus blijvend te laten rijden. De bus gaat 7 dagen per week en 8 keer per dag rijden. Op de bus zijn de normale OV-kaarten geldig en daarnaast zijn speciale retour-kaartjes Almere-Eemhof en Nijkerk-Eemhof verkrijgbaar.

Kijk voor actuele tijden op [www.connexion.nl](http://www.connexion.nl).



## Zeewolde

Zeewolde is qua oppervlakte niet alleen de grootste gemeente van Flevoland, door zijn ligging aan de Veluwerandmeren, heeft het ook een uitzonderlijk lange oeverlijn. De lengte, vanaf Harderhaven tot aan de Stichtse brug, bedraagt ca. 50 kilometer.

Langs de oever wisselen prachtige natuurgebieden, jacht- en passantenhavens en strandjes elkaar af.

### Jacht- en passantenhavens

De Veluwerandmeren vormen een belangrijk doorvaartgebied en aantrekkelijk alternatief voor het IJssel- en Markermeer, met name bij harde wind. De Veluwerandmeren zijn daarnaast ook een aantrekkelijk verblijfsgebied. Wat velen niet weten is dat Zeewolde de watersporter veel te bieden heeft, vooral als men eens wat anders wil dan historie en cultuur. Men vindt er nog volop rust, ruimte en natuur. In Zeewolde loop je zo vanaf de boot naar het bos, het dorp of het strand. Maar u vindt er ook gezellige terrasjes en goede restaurants.

Jachthaven de Eemhof biedt natuurlijk een prachtkans om het gelijknamige park eens te bezoeken, en geeft bij een sterke wind uit het zuid westen en op de kop, goede beschutting. Ook recreatiegebied Erkemedstrand en RCN Zeewolde bieden vaste ligplaatsen en passantenplaatsen. Vanuit de haven kunt u gebruik maken van de parkfaciliteiten, waaronder midgetgolf en volleybal (Erkemedstrand) en een speelbad (RCN). In het hoogseizoen is het verstandig eerst even te informeren naar de aanlegmogelijkheden.

Jachthaven Wolderwijd grenst aan het dorp en bestaat uit de Bolhaven en de Bonshaven. Voor reparatie en onderhoud, een kraan of scheepsbenodigdheden kunt u hier goed terecht. Bij het makelaarskantoor vindt u een ruim aanbod aan schepen in de verkoop. Tussen beide havens ligt de zogeheten 'Aanloophaven', een passantenhaven van waaruit u zo het dorp inloopt. Een uitstekende basis om te provianderen, te shoppen, lekker uit eten te gaan of, al dan niet met de kinderen, naar het strand te gaan. In de omgeving liggen prachtige fiets- en wandelgebieden.

Stichting Gastvrije Meren heeft her en der op de Randmeren passantenplaatsen gerealiseerd. Sommige aan het vaste land zoals het WIJ-land dat halverwege Erkemedstrand en RCN ligt. Anderen op eilandjes als de Biezen, dat in de noord-west hoek van het Wolderwijd ligt, en de Zegge, dat tegenover het dorp Zeewolde ligt en op steenworp afstand van het havenhoofd. De Zegge beschikt over een strandje, waardoor het een ideale plek is met kinderen. De Biezen geeft beschutting tegen wind uit alle richtingen door de vorm van de havenkom en het WIJ-land is de basis voor een fiets of wandeltocht door het Horsterwold. Ook bij het Laakse Strand liggen, pal onder de Nijkerkersluis, enkele mooie passantenplaatsen.

Maar ook ankeren is mogelijk in Zeewolde. In het Wolderwijd is het op de meeste plaatsen diep genoeg buiten de vaargeul. Een nachtje op het water, met uitzicht op de lichtgloed van Zeewolde en Harderwijk is een romantische ervaring.

### Varen

Beschikt u zelf niet over een boot, dan kunt u op verschillende plaatsen terecht voor een huurboot of kano.

Zeilboten zijn te huur bij o.m. jachthaven de Eemhof, de Bolhaven en Scoutcentrum Harderhaven en Nautix bij Harderhaven, surfplanken, kajaks ed. bij de Eemhof, roeiboten bij scoutcentrum Harderhaven, sloepen bij Nautix, Sloepverhuur Zeewolde en de Eemhof.

Ook kunt u een vaartocht maken met Sylfe Zeiltochten, een authentieke platbodem uit 1910, waarbij u mag helpen bij het reilen en zeilen. Zie voor dagtochten en meerdaagse tochten [www.sylfe.nl](http://www.sylfe.nl) of neem contact op met schipper Lothar Hoekstra, 06-53467257. Een andere optie is een tochtje met party- en rondvaartboot "Achie", die ondermeer vertrekt vanaf de Aanloophaven naar Spakenburg, Elburg of Almere Haven. Voor informatie hierover kunt u ook terecht bij de VVV.